

## Zawias z otworami przelotowymi bez możliwości demontażu

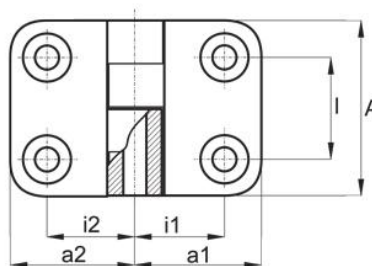

- Materiał:  
zawias – poliamid wzmocniony włóknem szklanym  
szyft – stal nierdzewna
- Powierzchnia: matowa
- Kolor: czarny (RAL 9011)
- Otwory: przelotowe, dopasowane do śrub lub wkrętów z łbem stożkowym

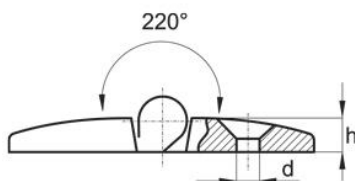

Symbol	i1	i2	a1	a2	I	A	h	d
398.001	15	15	26	26	28	48	9	6,6
398.002	15	17,5	26	29,5	28	48	9	6,6
398.003	15	20	26	35,5	28	48	9	6,6
398.004	15	22,5	26	38,5	28	48	9	6,6
398.005	15	25	26	43,5	28	48	9	6,6
398.006	15	27,5	26	48,5	28	48	9	6,6
398.007	15	32,5	26	57,5	28	48	9	6,6
398.008	17,5	15	29,5	26	28	48	9	6,6
398.009	17,5	17,5	29,5	29,5	28	48	9	6,6
398.010	17,5	20	29,5	33,5	28	48	9	6,6
398.011	17,5	22,5	29,5	38,5	28	48	9	6,6
398.012	17,5	25	29,5	43,5	28	48	9	6,6

398.013	17,5	27,5	29,5	48,5	28	48	9	6,6
398.014	17,5	32,5	29,5	57,5	28	48	9	6,6
398.015	20	15	35,5	26	28	48	9	6,6
398.016	20	17,5	35,5	29,5	28	48	9	6,6
398.017	20	20	35,5	35,5	28	48	9	6,6
398.018	20	22,5	35,5	38,5	28	48	9	6,6
398.019	20	25	35,5	43,5	28	48	9	6,6
398.020	20	27,5	35,5	48,5	28	48	9	6,6
398.021	20	32,5	35,5	57,5	28	48	9	6,6
398.022	22,5	15	38,5	26	28	48	9	6,6
398.023	22,5	17,5	38,5	29,5	28	48	9	6,6
398.024	22,5	20	38,5	35,5	28	48	9	6,6
398.025	22,5	22,5	38,5	38,5	28	48	9	6,6
398.026	22,5	25	35,5	43,5	28	48	9	6,6
398.027	22,5	27,5	38,5	48,5	28	48	9	6,6
398.028	22,5	32,5	38,5	57,5	28	48	9	6,6
398.029	25	15	43,5	26	28	48	9	6,6
398.030	25	17,5	43,5	29,5	28	48	9	6,6
398.031	25	20	43,5	35,5	28	48	9	6,6
398.032	25	22,5	43,5	38,5	28	48	9	6,6
398.033	25	25	43,5	43,5	28	48	9	6,6
398.034	25	27,5	43,5	48,5	28	48	9	6,6
398.035	25	32,5	43,5	57,5	28	48	9	6,6
398.036	27,5	15	48,5	26	28	48	9	6,6
398.037	27,5	17,5	48,5	29,5	28	48	9	6,6
398.038	27,5	20	48,5	35,5	28	48	9	6,6
398.039	27,5	22,5	48,5	38,5	28	48	9	6,6
398.040	27,5	25	48,5	43,5	28	48	9	6,6
398.041	27,5	27,5	48,5	48,5	28	48	9	6,6
398.042	27,5	32,5	48,5	57,5	28	48	9	6,6
398.043	32,5	15	57,5	26	28	48	9	6,6
398.044	32,5	17,5	57,5	29,5	28	48	9	6,6
398.045	32,5	20	57,5	35,5	28	48	9	6,6

398.046	32,5	22,5	57,5	38,5	28	48	9	6,6
398.047	32,5	25	57,5	43,5	28	48	9	6,6
398.048	32,5	27,5	57,5	48,5	28	48	9	6,6